

Kitsu Desktop - Tools

FFMPEG

Nous avons mis dans le Kitsu desktop une batterie d'outils basée sur FFMPEG

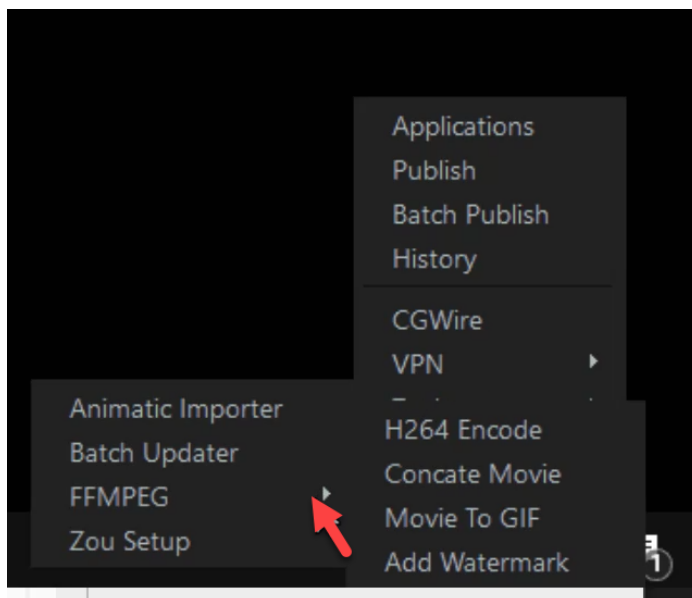

1) H264 Encode

Prend n'importe quelle vidéo en input et la convertis en mp4 rapidement (Utilise les GPU nvidia sans GPU nvidia l'encodage passe par le CPU)

2) Movie to GiF

Permet de faire des git à partir d'une video (permet de s'envoyer sur riot des références d'anim)

3) Add Watermark

Il nous arrive de travailler avec des studios comme dreamwork / ou netflix qui nous demande un watermark sur les vidéos qui leur sont envoyées pour validation. Cet outil ajoute un watermark dynamique

Les fichiers de watermark sont à mettre dans \$ROOT_PIPELINE_config\watermark (C:\pipeline_config\watermark) au format PNG transparent

La watermark apparaît de façon dynamique dans la média et non fix de façon permanente

4) Concat Movie

Cet outil permet de faire des bouts à bouts aussi appelés BAB :)

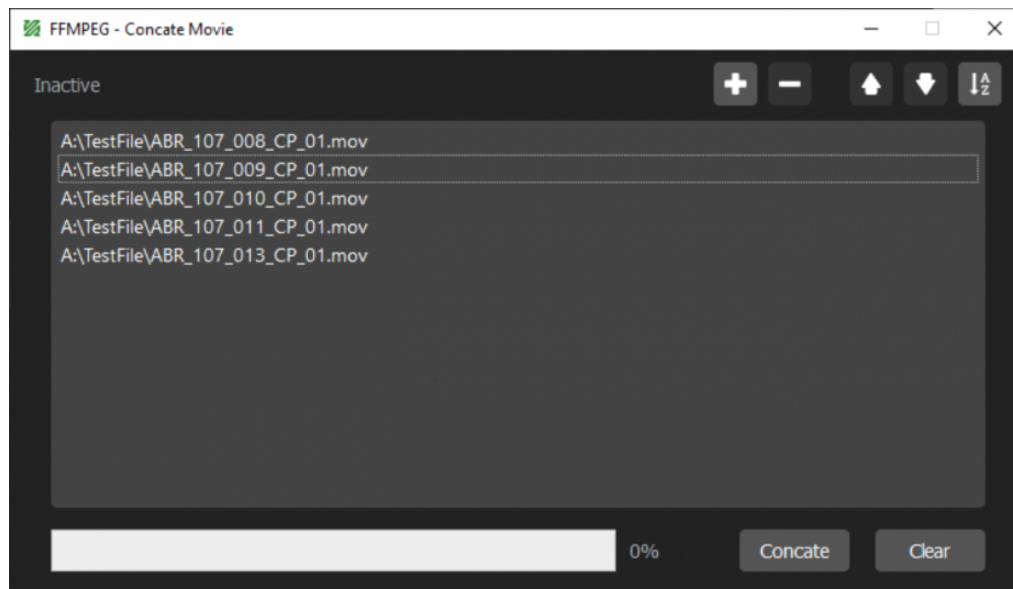

Permet d'ajouter ou retirer des fichiers de la liste



Permet de changer l'ordre dans la liste

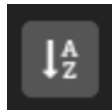

Remet la liste en ordre Alphabétique

L'outil a la particularité de vérifier que les médias que vous ajoutez à la liste ont tous le même

codec. comme les fichiers output sont normalisés dans le pipeline Normalement vous ne devez pas rencontrer cette erreur

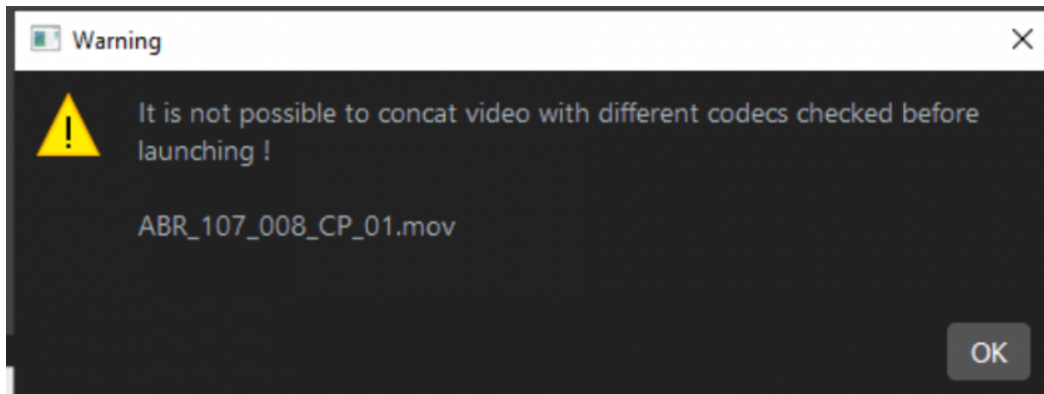

Révision #5

Créé Fri, Dec 13, 2019 6:24 PM par [Anthony Bousselier](#)

Mis à jour Fri, Apr 10, 2020 9:17 PM par [Patricia Robert](#)