

# Kitsu Desktop

Par défaut Kitsu desktop se lance au démarrage de vos machines.

Si toutefois vous souhaitez le relancer une Icone est disponible sur le bureau et dans le menu démarrer de Windows

## Menu

Le menu est accessible par clic droit dans la barre des tâches sur l'icone du petit renard



<---- C'est un petit renard roux :)

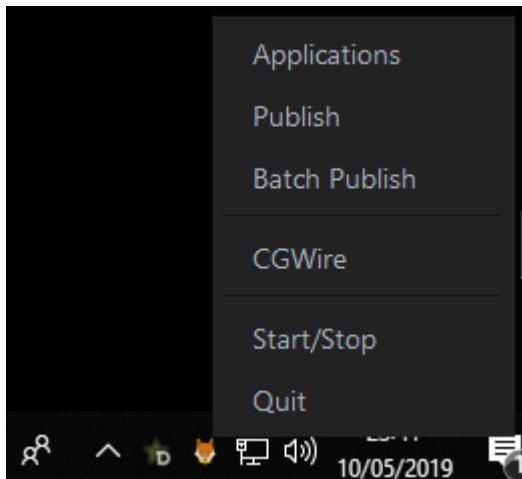

# Application

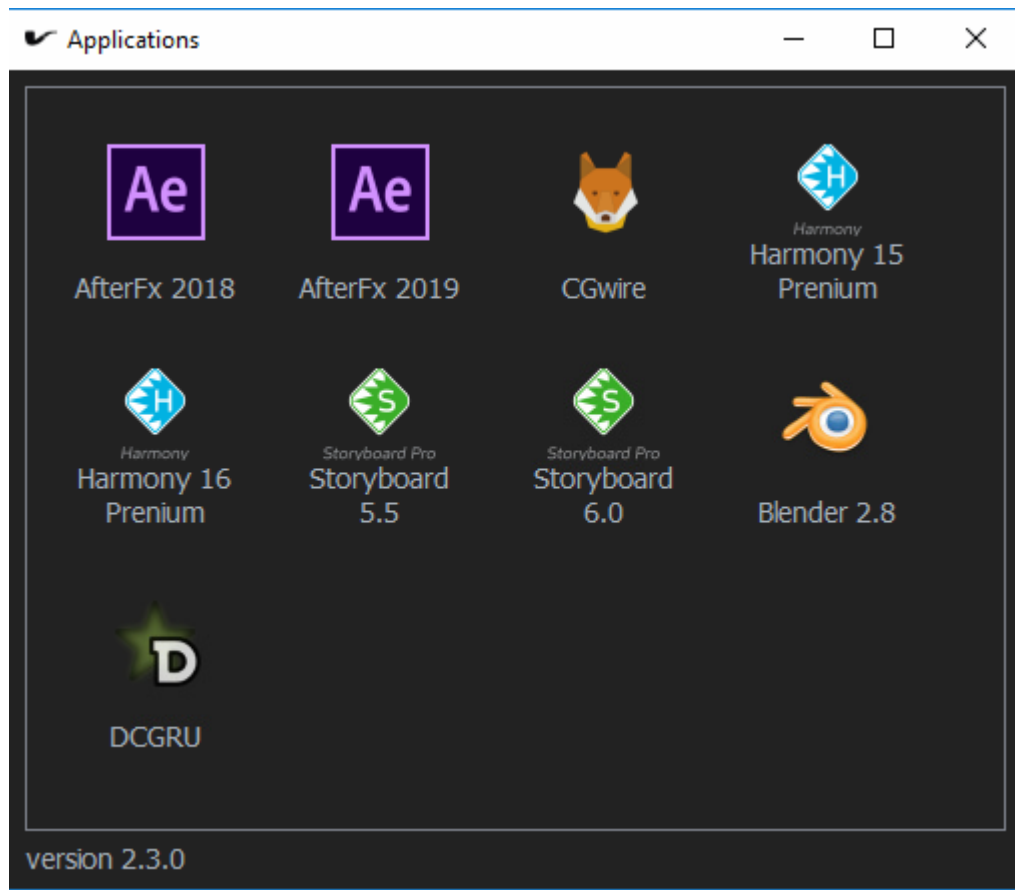

Application vous permet de lancer vos logiciels métiers. Le menu n'affiche que les applications utilisées sur la production sur laquelle vous êtes affectés.

**Important:** vous pouvez toujours lancer vos applications par Windows MAIS !!!!! les fonctionnalités du pipeline comme le publish ou le submit ne fonctionneront plus dans les applications il vous sera donc impossible de lancer un calcul dans [CGRU](#) par exemple.

## History

C'est l'historique de vos actions dans le logiciel. Si vous raté une notification vous la retrouverez ici :)

```
History
2020-04-09 21:18:59,612 -- [bousselier@gmail.com] Publish: OK ["PP_201_DS_FX_LAPINQUIBRULE.ext"]
2020-04-09 21:21:33,599 -- [bousselier@gmail.com] Kitsu Desktop: 16615794.jpg has been published
2020-04-09 21:21:33,626 -- [bousselier@gmail.com] Publish: OK ["16615794.jpg"]
2020-04-09 21:29:16,218 -- [bousselier@gmail.com] Kitsu Desktop: image (1).png has been published
2020-04-09 21:29:16,226 -- [bousselier@gmail.com] Publish: OK ["image (1).png"]
2020-04-09 21:33:33,840 -- [bousselier@gmail.com] Kitsu Desktop: Successful setup
2020-04-09 21:35:25,846 -- [bousselier@gmail.com] Kitsu Desktop: ds_005_0078_lbg_01_2_sun.png has been published
2020-04-09 21:35:25,854 -- [bousselier@gmail.com] Publish: OK ["ds_005_0078_lbg_01_2_sun.png"]
2020-04-09 21:41:58,802 -- [bousselier@gmail.com] Publish: OK ["DS_001_0001_CP.mov"]
2020-04-09 21:41:58,826 -- [bousselier@gmail.com] Kitsu Desktop: DS_001_0001_CP.mov has been published
2020-04-09 21:43:02,589 -- [bousselier@gmail.com] Publish: OK ["DS_001_0002_CP.mov"]
2020-04-09 21:43:02,619 -- [bousselier@gmail.com] Kitsu Desktop: DS_001_0002_CP.mov has been published
2020-04-09 21:43:06,216 -- [bousselier@gmail.com] Publish: OK ["DS_001_0003_CP.mov"]
2020-04-09 21:43:06,259 -- [bousselier@gmail.com] Kitsu Desktop: DS_001_0003_CP.mov has been published
2020-04-09 21:43:09,467 -- [bousselier@gmail.com] Publish: OK ["DS_001_0004_CP.mov"]
2020-04-09 21:43:09,502 -- [bousselier@gmail.com] Kitsu Desktop: DS_001_0004_CP.mov has been published
2020-04-09 21:43:14,591 -- [bousselier@gmail.com] Publish: OK ["DS_001_0005_CP.mov"]
2020-04-09 21:43:14,629 -- [bousselier@gmail.com] Kitsu Desktop: DS_001_0005_CP.mov has been published
2020-04-09 21:44:40,784 -- [bousselier@gmail.com] Publish: OK ["AC_101_DS_CH_THE-FROG_01.psd"]
2020-04-09 21:44:40,811 -- [bousselier@gmail.com] Kitsu Desktop: AC_101_DS_CH_THE-FROG_01.psd has been published
```

## Publish

J'ai envie de dire que comme son nom l'indique .... Cette fonction permet de publier des fichiers dans Kitsu.

La seule contrainte pour que votre publish fonctionne est que la [nomenclature](#) soit respectée

Au lancement le système vous demande de sélectionner un fichier

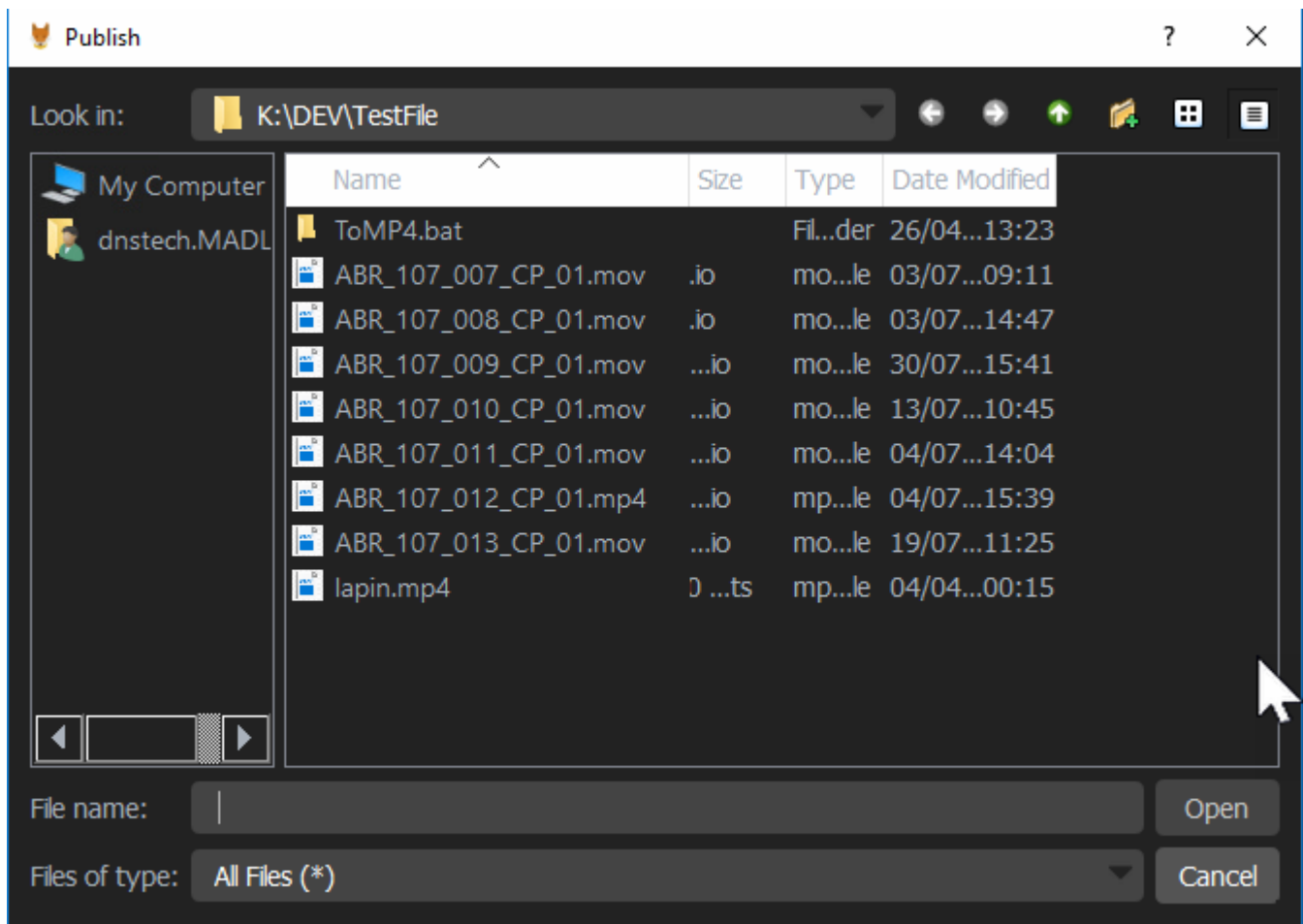

Vous pouvez alors ajouter votre commentaire et choisir un statut en haut a droite.

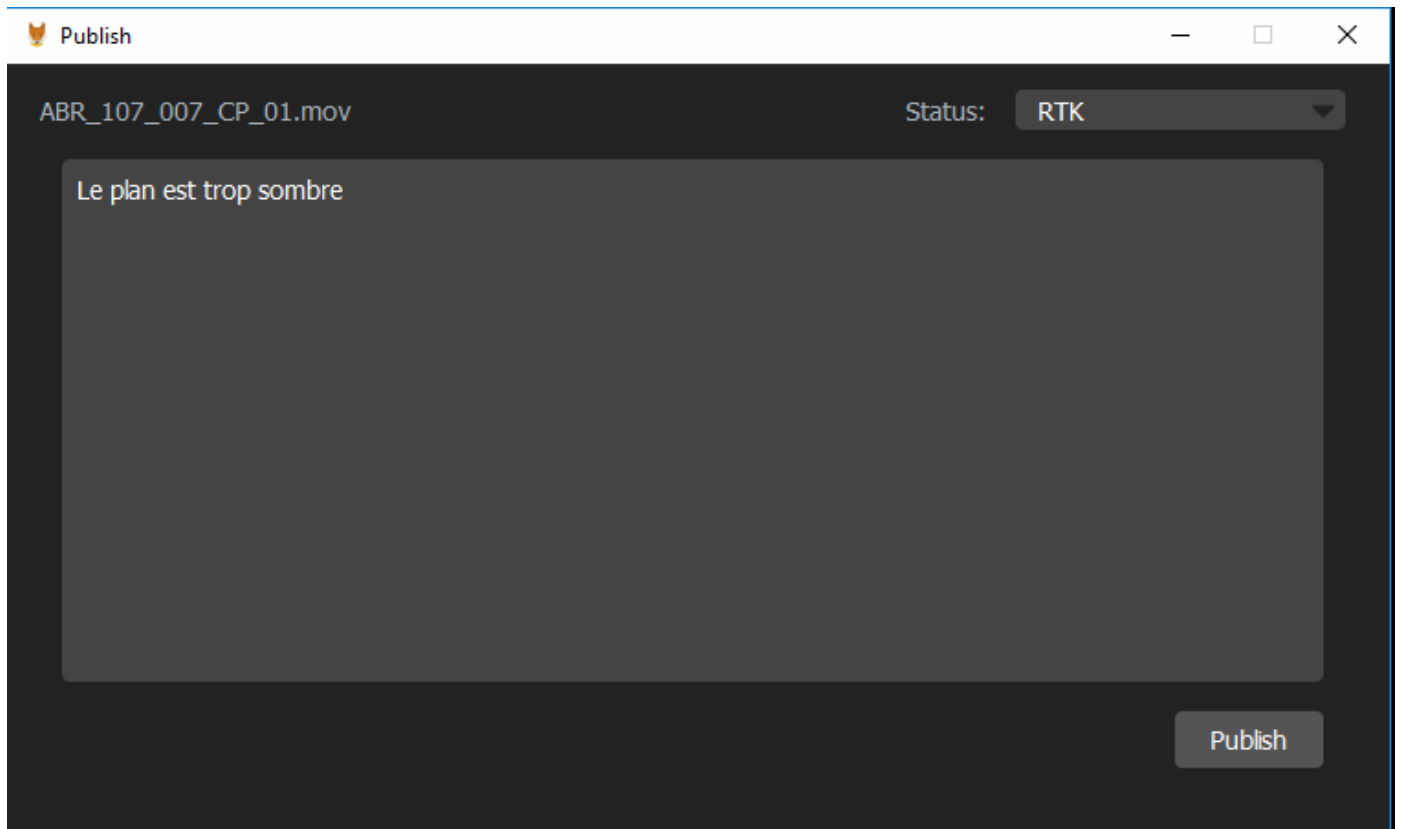

Le bouton publish enverra alors votre travail sur kitsu avec votre commentaire et le statut.

## BatchPublish

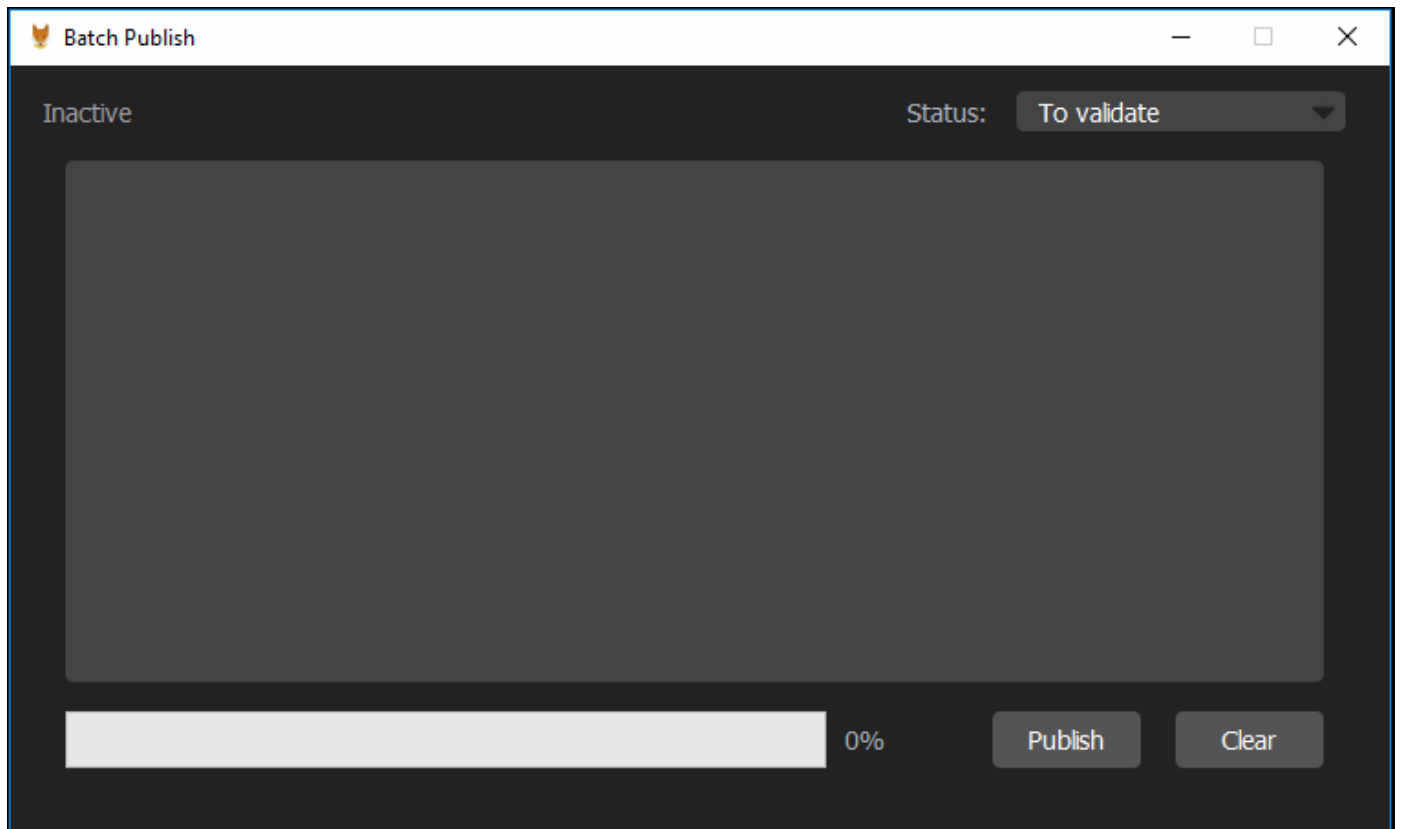

Comme son nom l'indique comme le publish, il permet d'envoyer des éléments pour validation rtk ou autre dans cgwire

A la différence qu'il offre un traitement par lot

Si vous êtes lead compositing et qu'après une bonne séance de review / validation du travail de vos équipes vous souhaitez publier les plans compo réalisés par vos équipes en une fois sur kitsu vous pouvez passer par ce menu

Vous ne pouvez pas mettre de commentaire mais vous pouvez évidemment définir le statut ;)

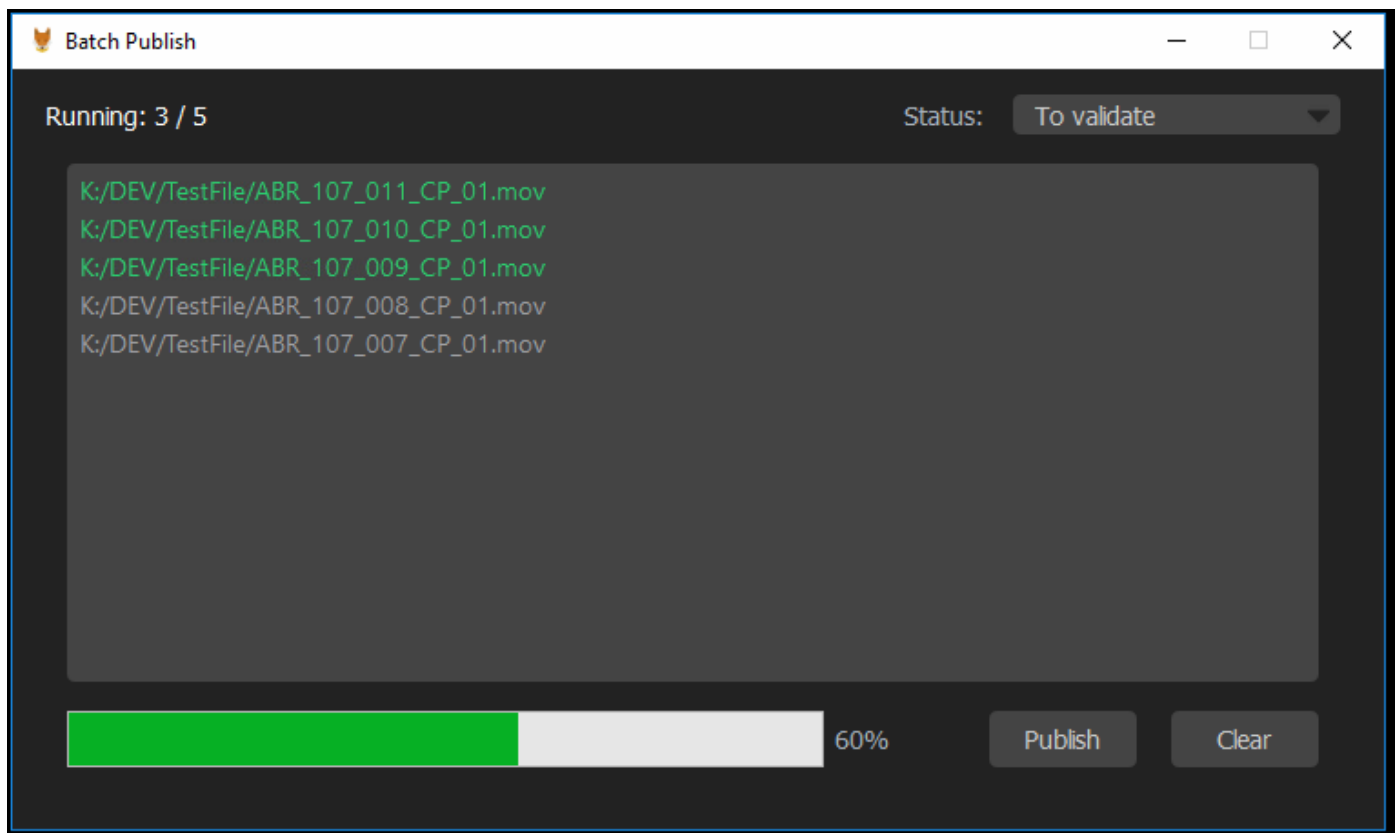

## Cgwire

Ouvre l'interface web de kitsu <https://cgwire.madlab-animations.com>

### Start/ Stop

Kitsu desktop n'est autre qu'un serveur web qui permet l'interaction entre les applications métiers et kitsu serveur. Sauf si un de vos lead, un dev, un td vous demande d'utiliser les fonctions start et stop vous n'avez pas besoin de les utiliser elles n'ont vocation qu'à permettre du debug.

---

Révision #11

Créé Fri, May 10, 2019 10:41 PM par [Anthony Bousselier](#)

Mis à jour Thu, Apr 9, 2020 8:12 PM par [Anthony Bousselier](#)